fluent solutions 6LOG itiner

KOMLÓ 2016. augusztus 12-14.

INTERNATIONAL

BARANYA KUPA 2016

a service solutions kupáért

INT. MITROPA RALLY CUP + RALLYE2 OB + HISTORIC RALLYE OB + RALLYE 1 - M csoport

MITROPA Rally Cup

2016 INTERNATIONAL SERIES SANCTIONED BY THE FIA

Egy csepp Mecsek: testnek, szívnek, léleknek

fluent solutions 6LOG · service solutions · Egy csepp Mecsek: testnek, szívnek, léleknek · DAVINCI MAGÁNKLINIKA · rrc · Agroázis KFT · szép Kenguru Konténer · PILISCSÉVI LIKŐRGYÁR Pilis-91 Kft. · Komplex Épszer KFT · euro one EURO ONE Számítástechnikai ZRt. · KOMPAK HUNGARY TRANS KFT. · DELPHI · TDK EPCOS · iqor · MITROPA Rally Cup · 2016 INTERNATIONAL SERIES SANCTIONED BY THE FIA · MRT MARCO RACING TEAM KFT.

on-line eredmények: mnasz.Rallylive.hu
eredmények gyorsról-gyorsra, információk percről-percre

készítette : DuEn © 2016
www.duen.hu

Versenyinformációk

Rendezô: Marco Racing Team

VERSENY JELLEMZÔI	M csoport (Mitropa Kupa)	Rallye2	Historic
A verseny távja (km)	426,60 km	358,55 km	358,40 km
Gyorsasági szakaszok száma	9 + prológ	7 + prológ	7 + prológ
Gyorsasági szakaszok teljes hossza (km)	110,20 km	91,70 km	91,70 km

augusztus 11. csütörtök

● Verseny elõtti sajtótájékoztató		11:00	
helyszíne:		Bellagio Étterem, Pécs, Király utca 19.	

augusztus 12. péntek

● Hivatalos (térítéses) teszt		16:00 - 19:00	
helyszíne:		Bakonya - Nyárásvölgyi elág.	
● Fakultatív adminisztratív átvétel		18:00 - 22:00	
helyszíne: N46° 11,403'; E18° 15,766'		Sportközpont, Komló, Eszperantó tér 1.	

augusztus 13. szombat

● Adminisztratív átvétel	11:00 - 14:00	7:00 - 10:00	10:00 - 11:00
helyszíne: N46° 11,403'; E18° 15,766'		Sportközpont, Komló, Eszperantó tér 1.	
● Technikai átvétel	12:00 - 15:30	8:00 - 11:00	11:00 - 12:00
helyszíne: N46° 11,426'; E18° 16,298'		ex-AUTÓKAR KFT., Komló, Kossuth Lajos utca 19.	
● Prológ	16:30	15:00	16:00
helyszíne:		Komló, Kossuth Lajos utca, a rajtoltatás növekvõ rajtsorrendben	
● Szerviz	17:20-tól	15:50-tõl	16:50-tõl
helyszíne: N46.055418°, E18.210790°		Pécs, EXPO CENTER	
● Esti Parc Fermé	23:00	18:22	19:22
helyszíne:	Komló, Színház tér	Tröszt parkoló	Tröszt parkoló
● Hivatalos Rallye Party		20:00-	
helyszíne:		Caméleon Club, Pécs, Vasút út 1.	

augusztus 14. vasárnap

● 2.szakasz rajtja (1.autó)	06:15	07:30	08:45
		Parc Fermé ki, Komló, Színház tér	
● Céldobogó (1.autó)	14:40	15:55	17:10
		Komló, Városház tér	
● Szerviz	06:19-tõl	07:34-tõl	08:49-tõl
helyszíne:	Komló, Kossuth Lajos utca	Eszperantó tér + Csempe parkoló	Carbon parkoló

SAJTÓIRODA

2016. augusztus 12. péntek	18:00 - 21:00
2016. augusztus 13. szombat	07:00 - 24:00
2016. augusztus 14. vasárnap	06:15 - 19:00

Helye: Sportközpont, Komló, Eszperantó tér 1. N46° 11,403'; E18° 15,766'
Telefon: +36 30/690-8584, e-mail: patko.weberkata@gmail.com

INFORMÁCIÓ

Hivatalos weboldal: http://www.baranyakupa.hu

A **M6LOG** ITINER ingyenesen letölthetô mûsorfüzet.
Készítette: DuEn © www.duen.hu
Kereskedelmi forgalomba nem hozható!

on-line eredmények:
mnasz.Rallylive.hu
eredmények gyorsról-gyorsra, információk percrôl-percre

Int. Baranya Kupa 2016

Komló, 2016. augusztus 12-14.

Nevezési lista - Mitropa Kupa, M csoport

Rsz.	Pilóta	Navigátor	Nemz.	Egyesület	Versenyautó	Kat.		Jegyzet
SC	Bayer Péter	Balázs Péter	H/H	Beach-B SE	Lada Niva			[ ][ ][ ]
Az Int. M6 LOG Baranya Kupán a 15 éve elhunyt bajnokra, Ranga Lászlóra is emlékezünk, a magunk módján…								
RL1	Gubinczki Zsolt	Kishonti Márkó	H/H	Marco RT/Pannon Volán	Lada VFTS			[ ][ ][ ]
RL2	Notheisz Attila	Markó Tibor sr.	H/H	Marco RT/Marlboro Rally Team	Lancia Delta Integrale			[ ][ ][ ]
Rl3	Fischer Dániel	Buna Zoltán	H/H	Marco RT/Mol Rally Team	Subaru Impreza			[ ][ ][ ]
M03	Alföldi Róbert	Török Ádám	H/H	Sopianae Technikai SE	Skoda Favorit	E		[ ][ ][ ]
M02	Bonyai Balázs	Pankasz Zsolt	H/H	Bonyai Balázs	Lada 2101-3	E		[ ][ ][ ]
M01	ifj Bihari Péter	Számel Péter	H/H	ifj Bihari Péter	Lada 2107	E		[ ][ ][ ]
M0	László Zoltán	László Leticia	H/H	Turán Motorsport	Subaru Impreza	E		[ ][ ][ ]
1	Hideg Krisztián	Kerék István	H/H	AC Delta Sport	Mitsubishi Lancer Evo9	2	MRC	[ ][ ][ ]
2	Ifj. Ranga László	Hideg László	H/H	Topp-Cars RT	Mitsubishi Lancer Evo8	10		[ ][ ][ ]
3	Hermann Gassner	Karin Thannhäuser	D/D	Hermann Gassner	Mitsubishi Lancer Evo10 R4	2	MRC	[ ][ ][ ]
4	Ranga Péter		H/H	Topp-Cars RT	Skoda Fabia R5	2		[ ][ ][ ]
5	Ollé Sándor	Czakó Janek	H/H	TMC Rallysport KFT.	Ford Fiesta S2000	2		[ ][ ][ ]
6	Kovács Antal	Istovics Gergely	H/H	MR Racing SE	Ford Fiesta R5	2		[ ][ ][ ]
7	Matics Mihály	Zejda Viktória	H/H	Red Ribbon Kft.	Mitsubishi Lancer Evo9 RS	2		[ ][ ][ ]
8	Fogasy Gergely	Virágh Attila	H/H	F-Sport Média Kft	Peugeot 208 T16 R5	2		[ ][ ][ ]
9	Maricsek Miklós	Notheisz Ivett	H/H	MR Racing SE	Mitsubishi Lancer Evo9	2		[ ][ ][ ]
10	Amrein László	Kovács Szabolcs	H/H	MR Racing SE	Mitsubishi Lancer Evo9	2		[ ][ ][ ]
11	Lovász Pál	Kürti Tamás	H/H	LP Winner Motorsport Kft	Mitsubishi Lancer Evo9	2		[ ][ ][ ]
12	Marozsi Zsolt	Mihalik Péter	H/H	Corse Attack Rally Team Se	Fiat Punto S2000	2		[ ][ ][ ]
14	Baumgartner Balázs	Baumgartner Péter	H/H	Hadik Rallye Team	Subaru Impreza	2		[ ][ ][ ]
15	Kondella Péter	Kondella-Fülep Edina	H/H	SOLID Racing Team	Mitsubishi Lancer Evo9	2		[ ][ ][ ]
16	Keszler Mátyás	Hágen Zoltán	H/H	Laroco MSC	Audi S2 Coupe	10		[ ][ ][ ]
17	Klausz Kristóf	Kecskeméti Balázs	H/H	KLAUS Motorsport	Peugeot 208 R2	4		[ ][ ][ ]
18	Bernd Zanon	Denis Piceno	I/I	Bernd Zanon	Renault Clio S1600	3	MRC	[ ][ ][ ]
19	Tőzsér Áron	Győri Kristóf	H/H	GFS Motorsport	BMW E36 M3	9		[ ][ ][ ]
20	Michael Kogler	Tina Annemüller	A/D	Unior Racing Team Austria	Citroen DS3 R3T	3	MRC	[ ][ ][ ]
21	Alessandro Cepek	Colya Fabrizio	I/I	Alessandro Cepek	MG ZR105	4	MRC	[ ][ ][ ]
22	Lángi Attila	Veres Gábor	H/H	Dynamic Rally Team SE.	BMW E86 Z4M	9		[ ][ ][ ]
23	Juhász Csaba	Juhász István	H/H	Juhász-Média Kft.	Honda Civic Type-R FD2	3	MRC	[ ][ ][ ]
24	Várkonyi Szabolcs	Kerekes József	H/H	Ritmus ASE	Peugeot 208 R2	4	MRC	[ ][ ][ ]
25	Borbás Szabolcs	Harmos Gergely	H/H	Mr Racing SE	Citroen DS3 R3T	3		[ ][ ][ ]
26	Baracskai Zsolt	Lovasz Tibi	H/H	BA-RO Motorsport	Citroen C2 R2 Max	4		[ ][ ][ ]
27	Keszthelyi Róbert	Pardi Kata	H/H	Ke-Ke Racing Team	Opel Astra F GSI Turbo	9		[ ][ ][ ]
								[ ][ ][ ]
30	Burghard Brink	Lothar Bökamp	D/D	MSC Gütersloh	Lancia Delta Integrale 16V	10	MRHC	[ ][ ][ ]
31	Gerd Sonntag	Richard Lueke	D/D	MSC Gütersloh	Mitsubishi Lancer 1600 GSR	7	MRHC	[ ][ ][ ]
32	Hans Wieger	Renate Wieger	A/A	Historic Racing Team Austria	Ford Escort 1600	7	MRHC	[ ][ ][ ]
33	Paolo Pasutti	Jean Campies	I/I	Paolo Pasutti	Porsche Coupe 911	9	MRHC	[ ][ ][ ]
34	Ludwig Kuhn	Ulrich Windt	D/D	MSC Gütersloh	Porsche 911 SC	9	MRHC	[ ][ ][ ]
35	Hans Ulrich Zacher	Olaf Rachner	D/D	AMC Bad Aibling	Ford Escort MK2 1600 Sport	7	MRHC	[ ][ ][ ]

www.duen.hu

Int. Baranya Kupa 2016

Komló, 2016. augusztus 12-14.

Nevezési lista - Rallye2

Rsz.	Pilóta	Navigátor	Nemz.	Egyesület	Versenyautó	Kat.	Jegyzet
R03	Lakatos Tamás	Gönczi Gergő		Ritmus ASE	Skoda Favorit	E	[ ][ ][ ]
R02	ifj Balázs Gábor	Balázs Gábor		Marco Racing Team	Lada 2107	E	[ ][ ][ ]
R01	Fekete András	Dr Szűcs Tamás		Fekete András	Lada 2107	E	[ ][ ][ ]
R0	Fekete Dániel			Petrol Maniacs Team	Subaru Impreza	E	[ ][ ][ ]
201	Vizelli Károly	Vizelliné Jobbágy Éva		North Racing Kft	Lada VFTS	12	[ ][ ][ ]
202	Neukirchner András	Guzi Róbert		Sopianae Tse	Honda Civic Type-R	5	[ ][ ][ ]
203	Szauer Gergő	Rácz László		Topp-Cars RT	Lada 2105	12	[ ][ ][ ]
204	Ifj. Fogarasi Attila	Toloczkó Péter		Laroco MSC	Honda Civic Type-R	8	[ ][ ][ ]
205	Papp László	Papp Csaba		Ivanics SE	Volvo C30	13	[ ][ ][ ]
206	Jánosa Ákos	Rubóczky Attila		Petrol Maniacs Team Kft	Citroen C2R2 Max	6	[ ][ ][ ]
207	Bodogán Ferenc	Molnár Tamás		Ivanics SE	Lada 2105	12	[ ][ ][ ]
208	Hibján József	Szurovcsák István		Extrém Sport Team Kft	CITROEN C2R2	6	[ ][ ][ ]
209	Takács Olivér	Kulcsár Dániel		TMC Rallysport Kft	Citroen C2R2	6	[ ][ ][ ]
210	Dékány Sándor	Hegede Tamás		BDM-ART Rally Team	Honda Civic Type-R	8	[ ][ ][ ]
211	Zsebe Gábor	Sándor Norbert		Sopianae Tse	Skoda Felicia	7	[ ][ ][ ]
212	Ruszó Krisztián	Kopcsó Péter		Crash-Men Team Kft.	Lada VFTS	12	[ ][ ][ ]
213	Fábián Donát	Bencsik István		North Racing Kft	Lada 2107	12	[ ][ ][ ]
214	Pethő István			MR Racing SE	Lada VFTS	12	[ ][ ][ ]
215	Nagy Péter	Gonda Dániel		S.C.A.R. Ungheria SE	Peugeot 306 S16	13	[ ][ ][ ]
216	Borza Tamás	Marcsa Nikoletta		TMC Rallysport Kft	Honda Civic Vti	9	[ ][ ][ ]
217	Gyöngyösi Marcell	Kollár Károly		Budaörsi Sport Club	Opel Astra	5	[ ][ ][ ]
218	Madari Imre	Haracska Tamás		TMC Rallysport Kft	Renault Clio RS	8	[ ][ ][ ]
219	Nyilas Péter	Janecskó László		Corse Attak Rallye Team	Honda Civic	6	[ ][ ][ ]
220	Fábián Dániel	Oláh Róbert		North Racing Kft	Lada Vfts	12	[ ][ ][ ]
221	Péter Pál	Erdélyi Dávid		Speed Rally Team Kft.	Opel Astra F	5	[ ][ ][ ]
222	Györkö József	Molnár Zsolt		Sopianae Tse	Honda Civic	6	[ ][ ][ ]
223	Kaltenecker Balázs	Koszta Viktor		Topp-Cars RT	Opel Corsa	12	[ ][ ][ ]
224	Mosoni István	Hada Tímea		FulAuto SE	Suzuki Swift	7	[ ][ ][ ]
225	Tóth István	Sillye Zsolt		Crashing-Man ASE Kft.	Lada 2107	6	[ ][ ][ ]
230	Kiss Roland	Haraszti Zsolt		MR Racing SE	Lada 2105	MARB	[ ][ ][ ]
231	Kálmánczi Balázs	Schmidt Balázs		Topp-Cars RT	Lada 21074	MARB	[ ][ ][ ]
232	Somogyi Zoltán			Speed Rally Team Kft.	BMW E30 325i	MARB	[ ][ ][ ]
233	Molnár Attila	Molnár László		Zsomar-Ker Kft	Lada 2107	MARB	[ ][ ][ ]
234	Ráti Gergő	Papp Tamás		Speedy Motorsport	Ford Escort	MARB	[ ][ ][ ]
235	Szabó Béla	Orsós Tamás		Ke-Ke Racing Team	Suzuki Swift	MARB	[ ][ ][ ]

www.duen.hu

Int. Baranya Kupa 2016

Komló, 2016. augusztus 12-14.

Nevezési lista - Historic

Rsz.	Pilóta	Navigátor	Nemz.	Egyesület	Versenyautó	Kat.		Jegyzet
H03	Nagy Gábor	Dávid Dalma		Marco Racing Team	Suzuki Swift GTI	HIS	E	[ ][ ][ ]
H02	Oroszi Zsolt	Seres József		Oroszi Zsolt	Peugeot 106 S16	HIS	E	[ ][ ][ ]
H01	Gráber Tamás	Sándor Csaba		Pro-Feel Motorsport	Suzuki Swift	HIS	E	[ ][ ][ ]
H0	Kauffmann Mátyás	Gungl Viktor		Ke-Ke Racing Team	Toyota Celica	HIS	E	[ ][ ][ ]
301	Wirtmann Ferenc	Barna György		Textura SC	Ford Ford Escort RS	HIS	D3	[ ][ ][ ]
311	Spindler Tibor	Vojnár Mátyás		Spindler ASE	Opel Corsa A GSi	HIS	E2	[ ][ ][ ]
302	Gaál Ádám	Kalapács Kornél		Scuderia Coppa Amici	Opel Ascona B	HIS	D3	[ ][ ][ ]
303	Balogh Sándor	Groll Róbert		S.C.A.R. Ungheria SE	Fiat 131 Racing	HIS	D3	[ ][ ][ ]
306	Szőnyi András Gábor	Szabó Árpád		Speed Rally Team Kft.	Lada 21011	HIS	D2	[ ][ ][ ]
307	Varga Péter	Végh Attila		Taubmann Racing Kft.	BMW 325i	HIS	E4	[ ][ ][ ]
305	Balics Ákos	Borsfai Dávid		Vital-Sziget Kft.	Volkswagen Scirocco Mk1	HIS	D2	[ ][ ][ ]
308	Rácz Tibor	Ratting Tamás		Rácz Tibor	Lada 21011	HIS	D1	[ ][ ][ ]
312	Pallaghy Botond	Hetesi Viktor		F&F Menedzsment Kft.	Peugeot 205 GTI	HIS	E2	[ ][ ][ ]
313	Üveges Gábor	Nagy Mariann		Márton Média Kft.	Lada Samara	HIS	E2	[ ][ ][ ]
314	Don Nitró	Ivanov Iván		F&F Menedzsment Kft.	Peugeot 205 GTI	HIS	E2	[ ][ ][ ]
318	Tóth István	Bruckner Viktor		Főtaxi SC	Skoda S120S	HIS	C1	[ ][ ][ ]
317	Zsótér Bertalan	Eigel Attila		Főtaxi SC	Opel Ascona B	HIS	D3	[ ][ ][ ]
316	Strider Zoltán	Vig Sándor		Overdose- Média Kft.	Trabant 601 S	HIS	B1	[ ][ ][ ]
320	Balázs Kornél	Mohácsi László		MR Racing Team SE	Trabant 601	HIS	E1	[ ][ ][ ]
315	Serényi András	Szlatnik Bernadett		MR Racing Team SE	Trabant 601	HIS	E1	[ ][ ][ ]
310	Ördögh Miklós	Parkánszki Balázs		MAFC AMS Szakosztály	Ford Escort XR3i	HIS	E2	[ ][ ][ ]
420	Szabó Laci	ifj. Kuncz Dezső		Márton Média Kft.	Lada VFTS	HobbyCar	H2	[ ][ ][ ]
402	Födő Imre	Szabó Bence		Dynamic Rally Team	Lada VFTS	HobbyCar	H2	[ ][ ][ ]
413	Stepán Árpád	Kocsis István		MR Racing Team SE	Lada VFTS	HobbyCar	H2	[ ][ ][ ]
408	Merencsics Árpád	Szemmelroth Anetta		Solid Racing Team Kft.	Suzuki Swift GTi MK1	HobbyCar	H1	[ ][ ][ ]
421	Rongits Attila	Hannus László		Ba-Ro motorsport	Lada VFTS	HobbyCar	H1	[ ][ ][ ]
406	Szücs Péter	Szilassy László		S.C.A.R. Ungheria SE	Lada VFTS	HobbyCar	H1	[ ][ ][ ]
418	Mészáros Attila	Pataki Jenő		Dynamic Rally Team	Lada 2101	HobbyCar	H2	[ ][ ][ ]
422	Csík Zoltán	Csík Zsuzsanna		Dynamic Rally Team	Lada VFTS	HobbyCar	H1	[ ][ ][ ]
410	Dornai Tibor	Főcze Tibor		S.C.A.R. Ungheria SE	Lada VFTS	HobbyCar	H1	[ ][ ][ ]
422	Magyar Péter	Köbli Károly		Sopianae TSE	Lada 2101	HobbyCar	H1	[ ][ ][ ]
419	Szetei Norbert	Chmelovics Balázs		Főtaxi SC	Peugeot 205 GTI	HobbyCar	H2	[ ][ ][ ]
412	Endrődi Harri	Baranyai Márta		TMC Rallysport Kft	Tatra 613	HobbyCar	H3	[ ][ ][ ]

www.duen.hu

Teszt - Bakonya-Nyárásvölgyi elág.

péntek
16:00 - 19:00

aszfalt - 3.60km
pályazárás: ~12:00-19:00

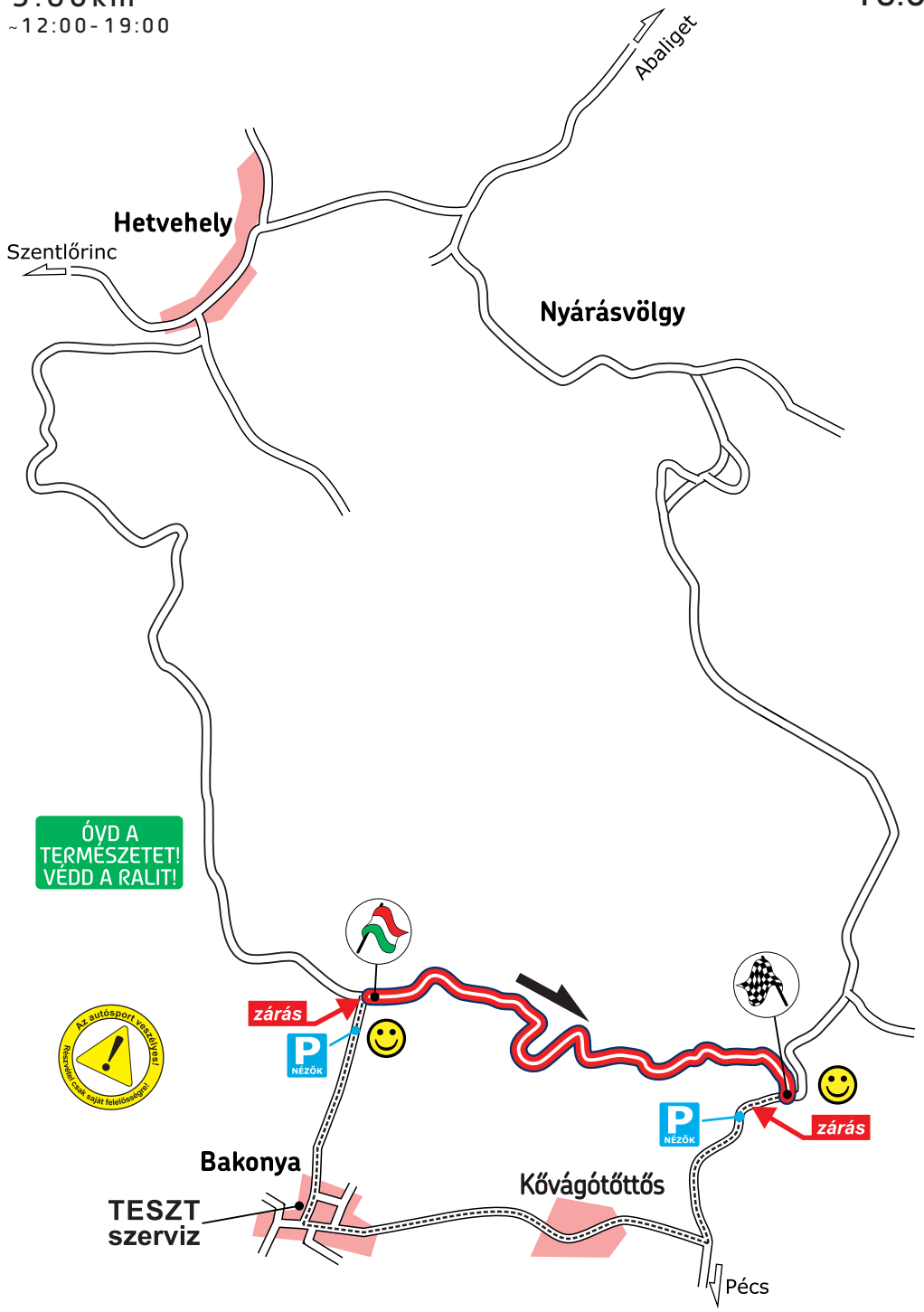

Int. Baranya Kupa 2016

Komló, 2016. augusztus 12-14.

Áttekintő térkép

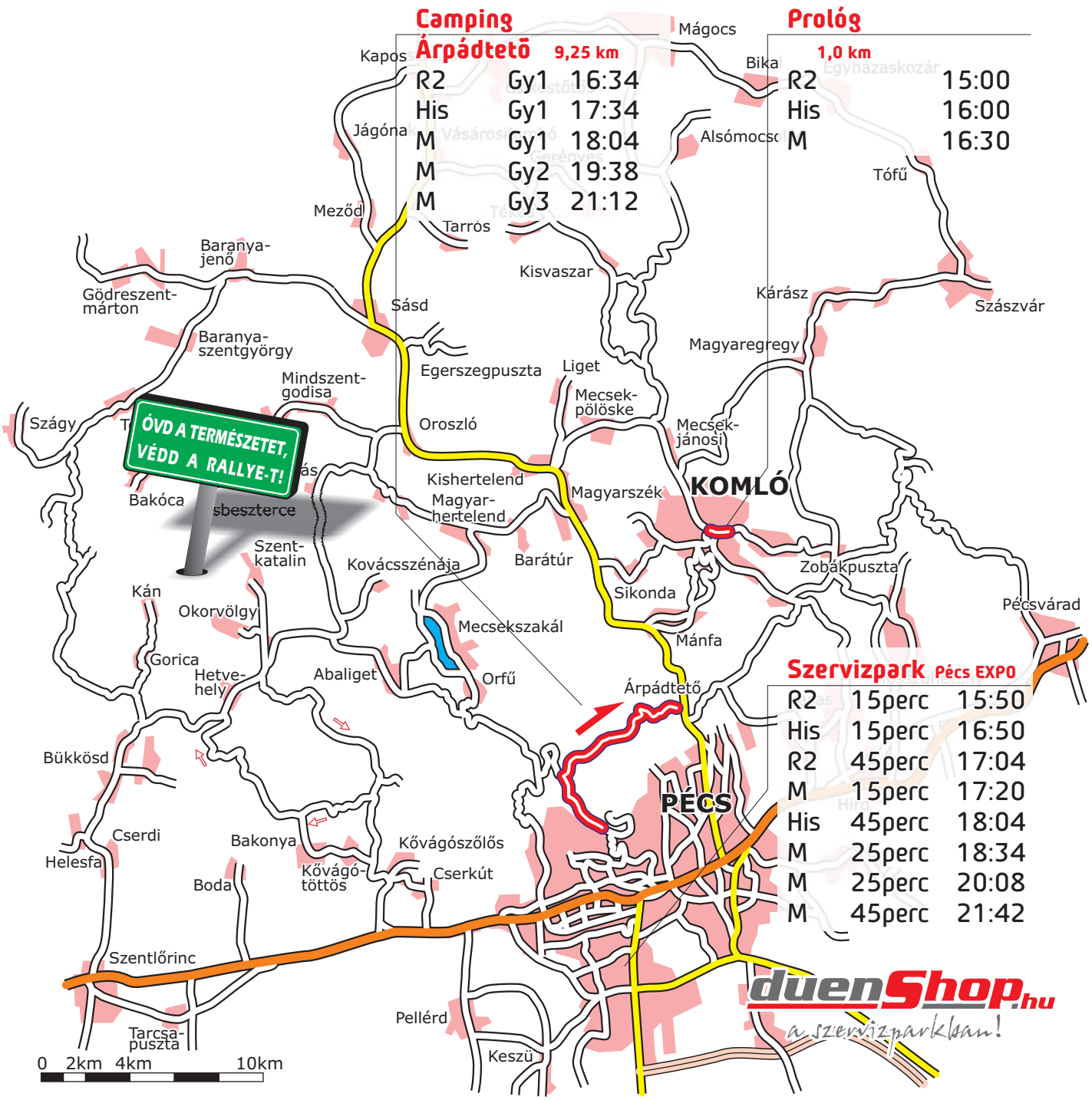

Agr ázis KFT
Kenguru Konténer
PILISCSÉVI LIKŐRGYÁR Pilis'91 Kft.
Komplex Épszer KFT
euro one EURO ONE Számítástechnikai ZRt.
KOMPAKT HUNGARY TRANS KFT.

Időterv - Rallye2

szombat

E / GY	Helyszín	gyors km	etaptáv	össz.táv	etapidő	1.gk.
	Technikai átvétel KI					8:00
	Prológ Parc Fermé BE		,75	,75	8	8:08
	Prológ Parc Fermé KI					14:54
	Prológ		,50	,50	3	14:57
PR	**Prológ**	**1,00**				**15:00**
0B	Szerviz BE (Pécs, EXPO Center)		28,10	29,10	50	**15:50**
0C	Szerviz KI / Gyűjtő BE				15	16:05
0	Gyűjtő KI				10	16:15
1	Camping		7,35	7,35	16	16:31
Gy 1	**Camping - Árpádtető /1**	**9,25**				**16:34**
1A	Szerviz BE (Pécs, EXPO Center)		16,25	25,50	30	**17:04**
1B	Szerviz KI				45	17:49
1C	Éjszakai Parc Fermé BE		28,00	28,00	33	18:22
	vasárnap összesen:	**10,25**	**80,45**	**90,70**		**3:28**

Időterv - Historic

szombat

E / GY	Helyszín	gyors km	etaptáv	össz.táv	etapidő	1.gk.
	Technikai átvétel KI					11:00
	Prológ Parc Fermé BE		,75	,75	8	11:08
	Prológ Parc Fermé KI					15:54
	Prológ		,50	,50	3	15:57
PR	**Prológ**	**1,00**				**16:00**
0B	Szerviz BE (Pécs, EXPO Center)		28,10	29,10	50	**16:50**
0C	Szerviz KI / Gyűjtő BE				15	17:05
0	Gyűjtő KI				10	17:15
1	Camping		7,35	7,35	16	17:31
Gy 1	**Camping - Árpádtető /1**	**9,25**				**17:34**
1A	Szerviz BE (Pécs, EXPO Center)		16,25	25,50	30	**18:04**
1B	Szerviz KI				45	18:49
1C	Éjszakai Parc Fermé BE		28,00	28,00	33	19:22
	vasárnap összesen:	**10,25**	**80,45**	**90,70**		**3:28**

Int. Baranya Kupa 2016

Komló, 2016. augusztus 12-14.

Időterv - Mitropa Kupa, M csoport

szombat

E / GY	Helyszín	gyors km	etaptáv	össz.táv	etapidő	1.gk.
	Technikai átvétel KI					12:00
	Prológ Parc Fermé BE		,75	,75	8	12:08
	Prológ Parc Fermé KI					16:24
	Prológ		,50	,50	3	16:27
PR	**Prológ**	**1,00**				**16:30**
0B	Szerviz BE (Pécs, EXPO Center)		28,10	29,10	50	**17:20**
0C	Szerviz KI / Gyûjtõ BE				15	17:35
0	Gyûjtõ KI				10	17:45
1	Camping		7,35	7,35	16	18:01
Gy 1	**Camping - Árpádtetõ /1**	**9,25**				**18:04**
1A	Szerviz BE (Pécs, EXPO Center)		16,25	25,50	30	**18:34**
1B	Szerviz KI / Gyûjtõ BE				25	18:59
1C	Gyûjtõ KI				20	19:19
2	Camping		7,35	7,35	16	19:35
Gy 2	**Camping - Árpádtetõ /2**	**9,25**				**19:38**
2A	Szerviz BE (Pécs, EXPO Center)		16,25	25,50	30	**20:08**
2B	Szerviz KI / Gyûjtõ BE				25	20:33
2C	Gyûjtõ KI				20	20:53
3	Camping		7,35	7,35	16	21:09
Gy 3	**Camping - Árpádtetõ /3**	**9,25**				**21:12**
3A	Szerviz BE (Pécs, EXPO Center)		16,25	25,50	30	**21:42**
3B	Szerviz KI				45	22:27
3C	Éjszakai Parc Fermé BE		28,00	28,00	33	23:00
	vasárnap összesen:	**28,75**	**129,70**	**158,45**		**6:36**

www.duen.hu

Int. Baranya Kupa 2016

Komló, 2016. augusztus 12-14.

Prológ

aszfalt - ~1.00km
pályazárás: ~13:00-18:00

szombat

Rallye2	15:00
His	16:00
Mitropa Kupa	16:30

Helyszín:
Komló, Kossuth Lajos utca
Buszpályaudvar és a Pécsi út között

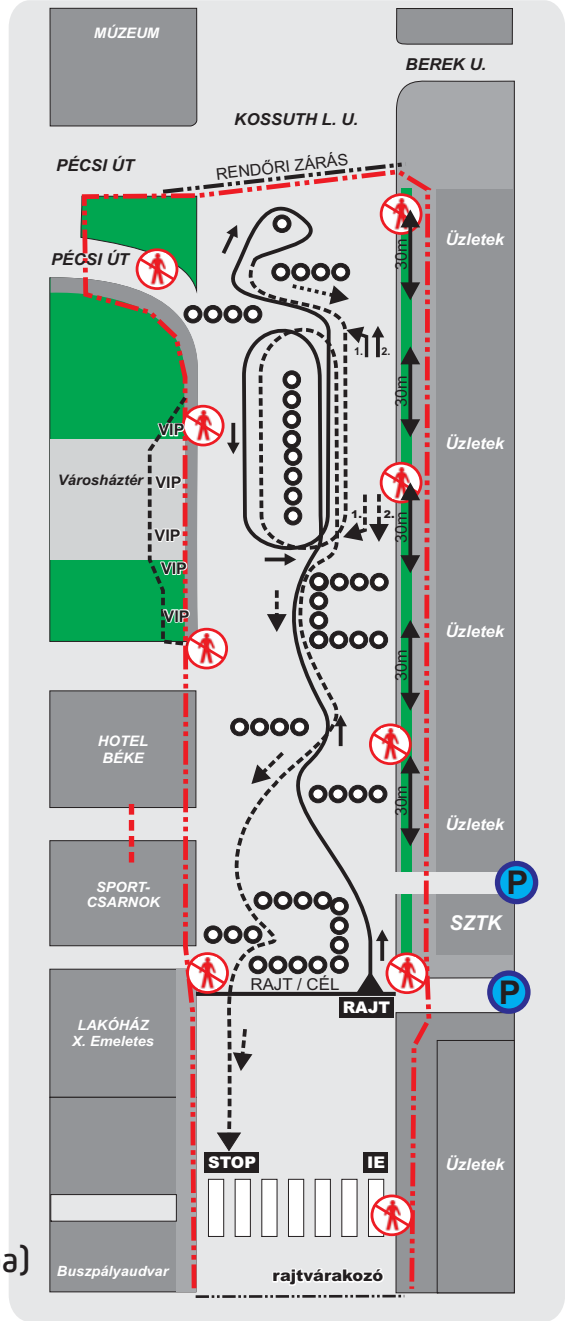

Rajtsorrend:
Rallye2
(rajtszám szerint emelkedő sorrendben)
Historic
(rajtszám szerint emelkedő sorrendben)
M csoport (benne Mitropa Kupa)
(rajtszám szerint emelkedő sorrendben)

Belépődíj:
A prológ és a verseny megtekintése a nézők számára INGYENES!

on-line eredmények:
mnasz.Rallylive.hu
eredmények gyorsról-gyorsra, információk percről-percre

www.duen.hu

Camping - Árpádtető

szombat

aszfalt - 8.85km
pályazárás: ~14:30 - 22:30

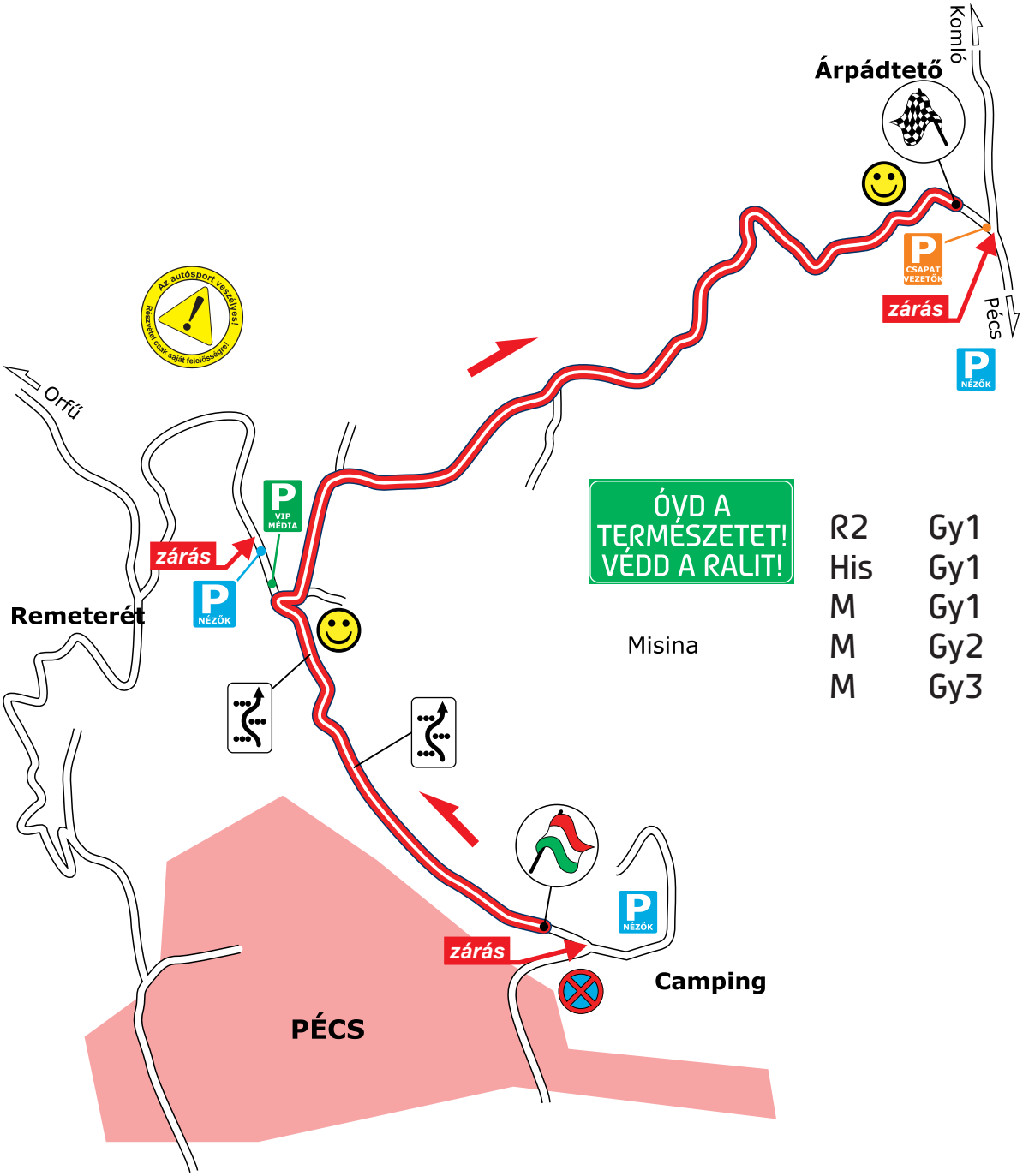

R2	Gy1	16:34
His	Gy1	17:34
M	Gy1	18:04
M	Gy2	19:38
M	Gy3	21:12

Agrázis KFT
Kenguru Konténer Kft.
Pilis'91 Kft. Pilischévi Likőrgyár
Komplex Épszer KFT
euro one EURO ONE Számítástechnikai ZRt.
KOMPAK HUNGARY TRANS KFT.
KOMPAK HUNGARY TRANS KFT.

Int. Baranya Kupa 2016

Komló, 2016. augusztus 12-14.

Áttekintő térkép

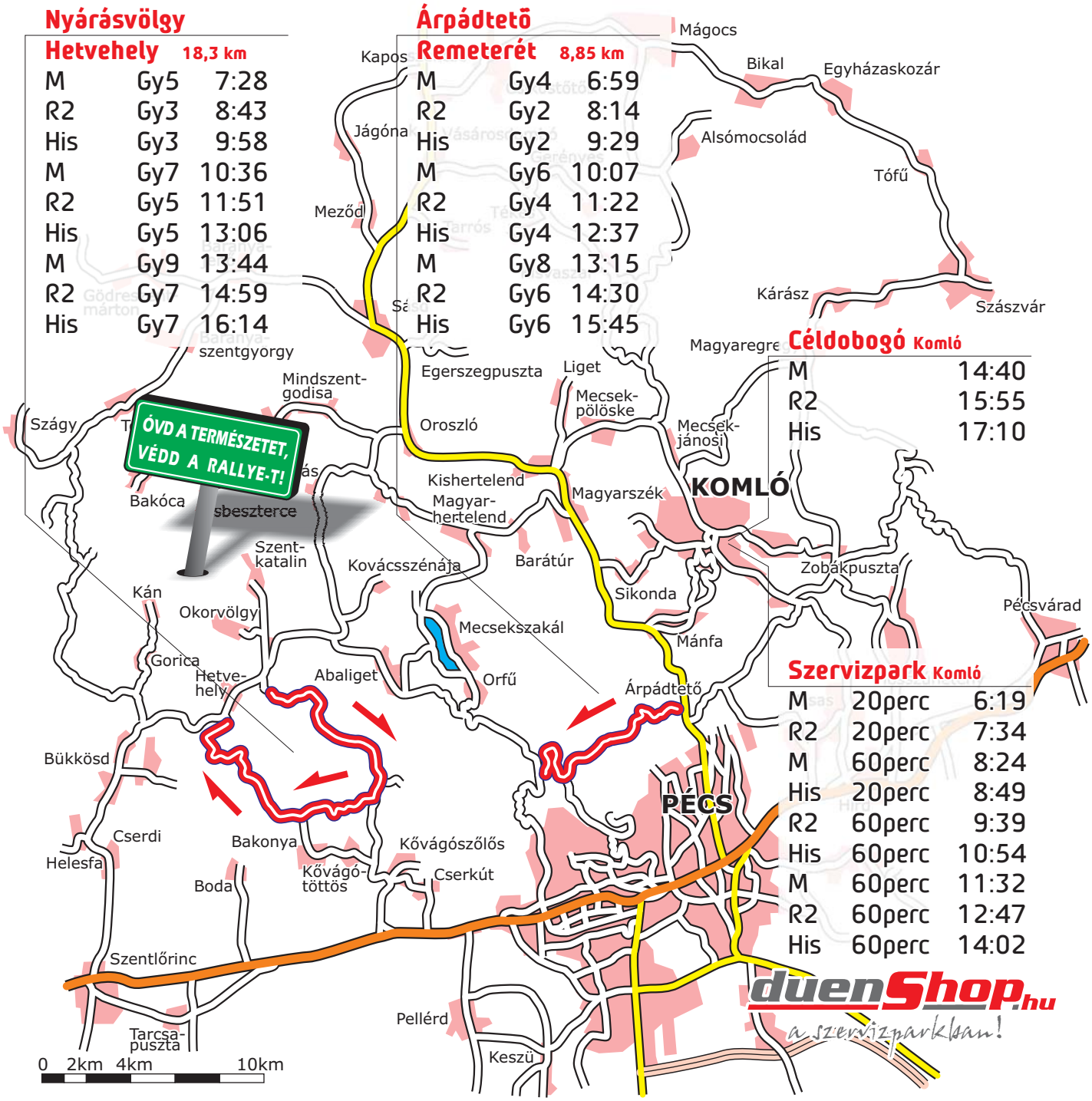

fluent solutions 6LOG itiner

fluent solutions 6LOG

service solutions

Egy csepp Mecsek

DAVINCI MAGÁNKLINIKA

rrc

Int. Baranya Kupa 2016

Komló, 2016. augusztus 12-14.

Időterv - Mitropa Kupa, M csoport

vasárnap

E / GY	Helyszín	gyors km	etaptáv	össz.táv	etapidő	1.gk.
3D	Parc Fermé KI					6:15
3E	Szerviz BE (Komló, Kossuth L. utca)		,85	,85	4	6:19
3F	Szerviz KI				20	6:39
4	Árpádtető		13,65	13,65	17	6:56
Gy 4	**Árpádtető - Remeterét /1**	**8,85**				**6:59**
5	Nyárásvölgy		15,20	24,05	26	7:25
Gy 5	**Nyárásvölgy - Hetvehely /1**	**18,30**				**7:28**
5A	Szerviz BE (Komló, Kossuth L. utca)		31,90	50,20	56	**8:24**
5B	Szerviz KI				1:00	9:24
5C	Gyűjtő BE				3	9:27
5D	Gyűjtő KI				20	9:47
6	Árpádtető		13,65	13,65	17	10:04
Gy 6	**Árpádtető - Remeterét /2**	**8,85**				**10:07**
7	Nyárásvölgy		15,20	24,05	26	10:33
Gy 7	**Nyárásvölgy - Hetvehely /2**	**18,30**				**10:36**
7A	Szerviz BE (Komló, Kossuth L. utca)		31,90	50,20	56	**11:32**
7B	Szerviz KI				1:00	12:32
7C	Gyűjtő BE				3	12:35
7D	Gyűjtő KI				20	12:55
8	Árpádtető		13,65	13,65	17	13:12
Gy 8	**Árpádtető - Remeterét /3**	**8,85**				**13:15**
9	Nyárásvölgy		15,20	24,05	26	13:41
Gy 9	**Nyárásvölgy - Hetvehely /3**	**18,30**				**13:44**
9A	Gyűjtő BE - Céldobogó		31,90	50,20	56	**14:40**
9B	Gyűjtő KI				15	14:55
9C	Parc Fermé BE		,55	,55	3	14:58
	vasárnap összesen:	**81,45**	**186,70**	**268,15**		**8:43**
	verseny összesen:	**110,20**	**316,40**	**426,60**		**15:19**

www.duen.hu

Int. Baranya Kupa 2016

Komló, 2016. augusztus 12-14.

Időterv - Rallye2

vasárnap

E / GY	Helyszín	gyors km	etaptáv	össz.táv	etapidő	1.gk.
1D	Parc Fermé KI					7:30
1E	Szerviz BE (Komló, Kossuth L. utca)		,85	,85	4	7:34
1F	Szerviz KI				20	7:54
2	Árpádtető		13,65	13,65	17	8:11
Gy 2	**Árpádtető - Remeterét /1**	**8,85**				**8:14**
3	Nyárásvölgy		15,20	24,05	26	8:40
Gy 3	**Nyárásvölgy - Hetvehely /1**	**18,30**				**8:43**
3A	Szerviz BE (Komló, Kossuth L. utca)		31,90	50,20	56	**9:39**
3B	Szerviz KI				1:00	10:39
3C	Gyûjtõ BE				3	10:42
3D	Gyûjtõ KI				20	11:02
4	Árpádtető		13,65	13,65	17	11:19
Gy 4	**Árpádtető - Remeterét /2**	**8,85**				**11:22**
5	Nyárásvölgy		15,20	24,05	26	11:48
Gy 5	**Nyárásvölgy - Hetvehely /2**	**18,30**				**11:51**
5A	Szerviz BE (Komló, Kossuth L. utca)		31,90	50,20	56	**12:47**
5B	Szerviz KI				1:00	13:47
5C	Gyûjtõ BE				3	13:50
5D	Gyûjtõ KI				20	14:10
6	Árpádtető		13,65	13,65	17	14:27
Gy 6	**Árpádtető - Remeterét /3**	**8,85**				**14:30**
7	Nyárásvölgy		15,20	24,05	26	14:56
Gy 7	**Nyárásvölgy - Hetvehely /3**	**18,30**				**14:59**
7A	Gyûjtõ BE - Céldobogó		31,90	50,20	56	**15:55**
7B	Gyûjtõ KI				15	16:10
7C	Parc Fermé BE		,55	,55	3	16:13
	vasárnap összesen:	**81,45**	**186,70**	**268,15**		**8:43**
	verseny összesen:	**91,70**	**266,85**	**358,55**		**12:11**

www.duen.hu

Int. Baranya Kupa 2016

Komló, 2016. augusztus 12-14.

Időterv - Historic

vasárnap

E / GY	Helyszín	gyors km	etaptáv	össz.táv	etapidő	1.gk.
1D	Parc Fermé KI					8:45
1E	Szerviz BE (Komló, Kossuth L. utca)		,85	,85	4	8:49
1F	Szerviz KI				20	9:09
2	Árpádtető		13,65	13,65	17	9:26
Gy 2	**Árpádtető - Remeterét /1**	**8,85**				**9:29**
3	Nyárásvölgy		15,20	24,05	26	9:55
Gy 3	**Nyárásvölgy - Hetvehely /1**	**18,30**				**9:58**
3A	Szerviz BE (Komló, Kossuth L. utca)		31,90	50,20	56	**10:54**
3B	Szerviz KI				1:00	11:54
3C	Gyûjtõ BE				3	11:57
3D	Gyûjtõ KI				20	12:17
4	Árpádtető		13,65	13,65	17	12:34
Gy 4	**Árpádtető - Remeterét /2**	**8,85**				**12:37**
5	Nyárásvölgy		15,20	24,05	26	13:03
Gy 5	**Nyárásvölgy - Hetvehely /2**	**18,30**				**13:06**
5A	Szerviz BE (Komló, Kossuth L. utca)		31,90	50,20	56	**14:02**
5B	Szerviz KI				1:00	15:02
5C	Gyûjtõ BE				3	15:05
5D	Gyûjtõ KI				20	15:25
6	Árpádtető		13,65	13,65	17	15:42
Gy 6	**Árpádtető - Remeterét /3**	**8,85**				**15:45**
7	Nyárásvölgy		15,20	24,05	26	16:11
Gy 7	**Nyárásvölgy - Hetvehely /3**	**18,30**				**16:14**
7A	Gyûjtõ BE - Céldobogó		31,90	50,20	56	**17:10**
7B	Gyûjtõ KI				15	17:25
7C	Parc Fermé BE		,55	,55	3	17:28
	vasárnap összesen:	**81,45**	**186,25**	**267,70**		**8:43**
	verseny összesen:	**91,70**	**266,70**	**358,40**		**12:11**

www.duen.hu

Int. Baranya Kupa 2016

Komló, 2016. augusztus 12-14.

Árpádtető - Remeterét

aszfalt - 8.85km
pályazárás: ~5:00-18:00

vasárnap

M	Gy4	6:59
R2	Gy2	8:14
His	Gy2	9:29
M	Gy6	10:07
R2	Gy4	11:22
His	Gy4	12:37
M	Gy8	13:15
R2	Gy6	14:30
His	Gy6	15:45

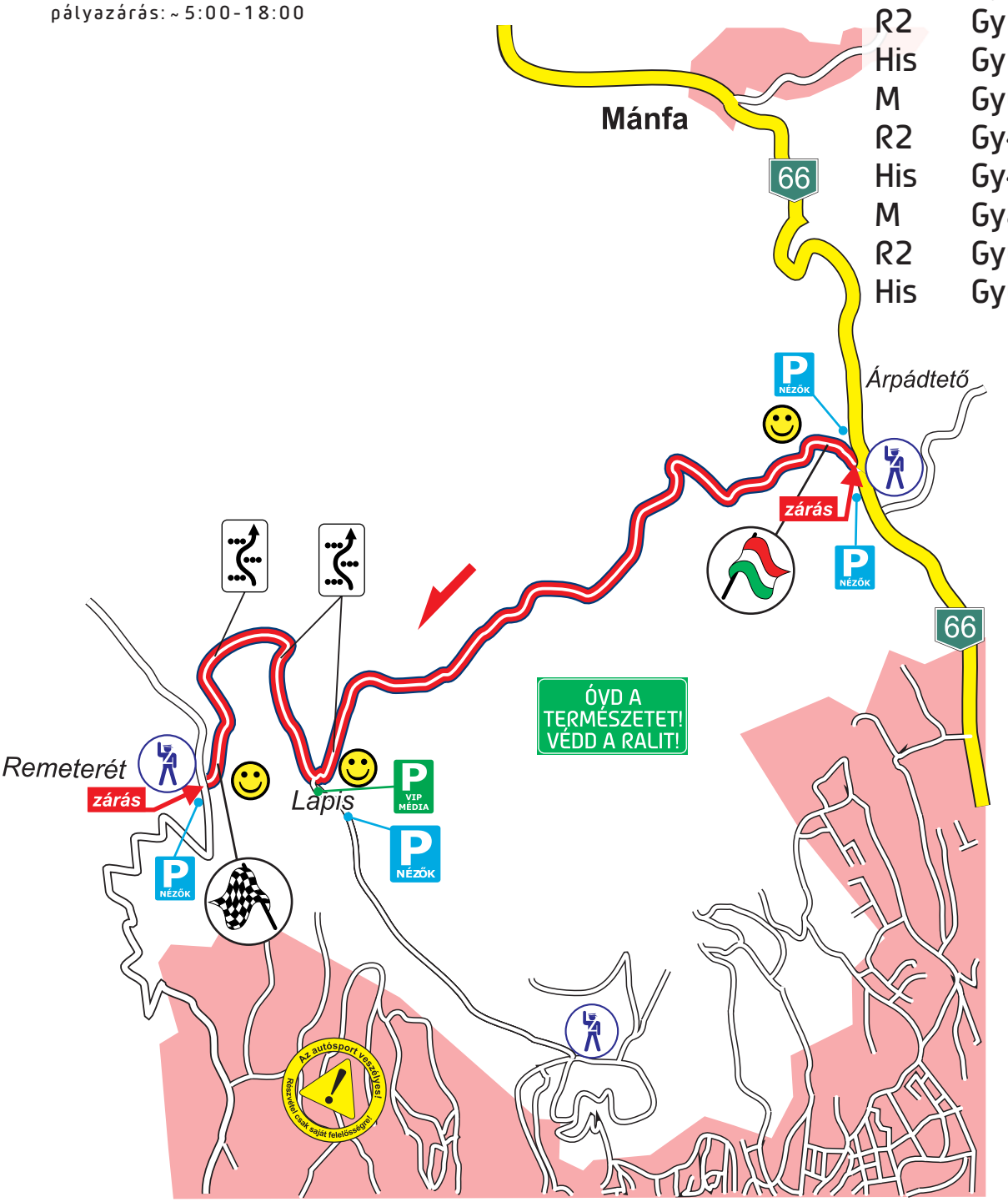

Nyárásvölgy - Hetvehely

aszfalt - 18.30km
pályazárás: ~5:30 - 17:30

vasárnap
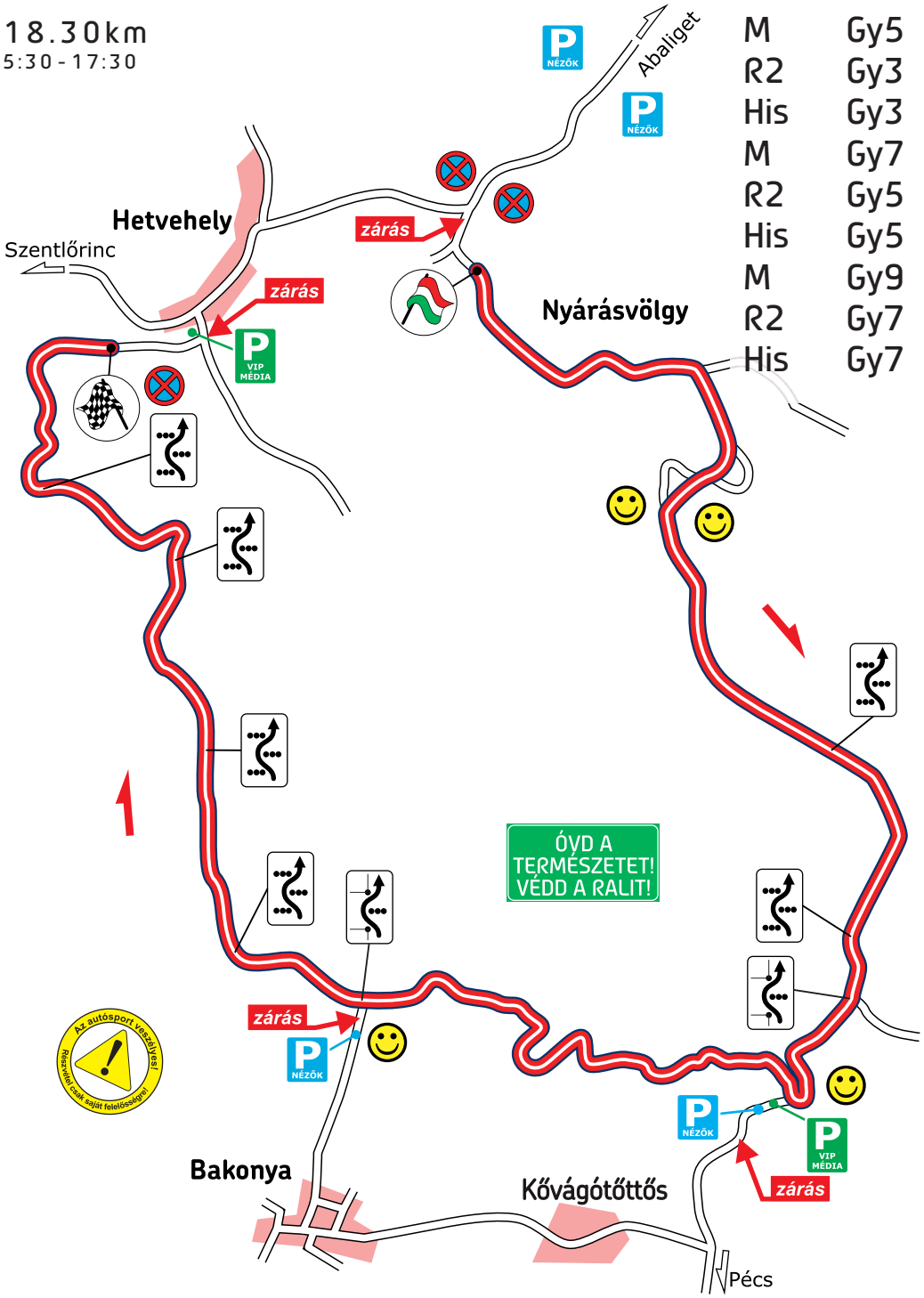
M	Gy5	7:28
R2	Gy3	8:43
His	Gy3	9:58
M	Gy7	10:36
R2	Gy5	11:51
His	Gy5	13:06
M	Gy9	13:44
R2	Gy7	14:59
His	Gy7	16:14